



MINISTERO DELLE FINANZE
DIREZIONE GENERALE DEL CATASTO E DEI SERVIZI TECNICI ERARIALI

Mod. B (Nuovo Catasto Edilizio Urbano)

NUOVO CATASTO EDILIZIO URBANO

(R. DECRETO-LEGGE 13 APRILE 1939, N. 635)

Planimetria dell'immobile situato nel Comune di VITTORIO VENETO Via A. DA SERRAVALLE

Ditta PERENZIN Silvia nata a TARZO il 31/12/1927

Allegata alla dichiarazione presentata all'Ufficio Tecnico Erariale di TREVISO

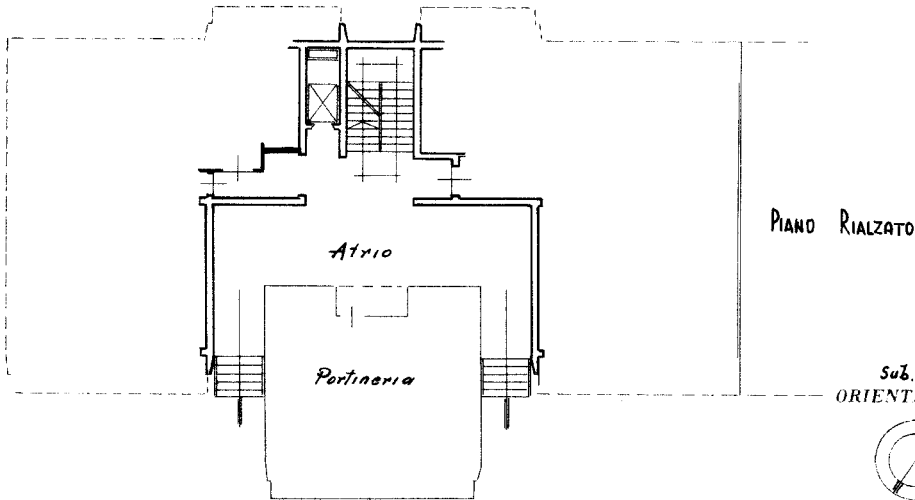
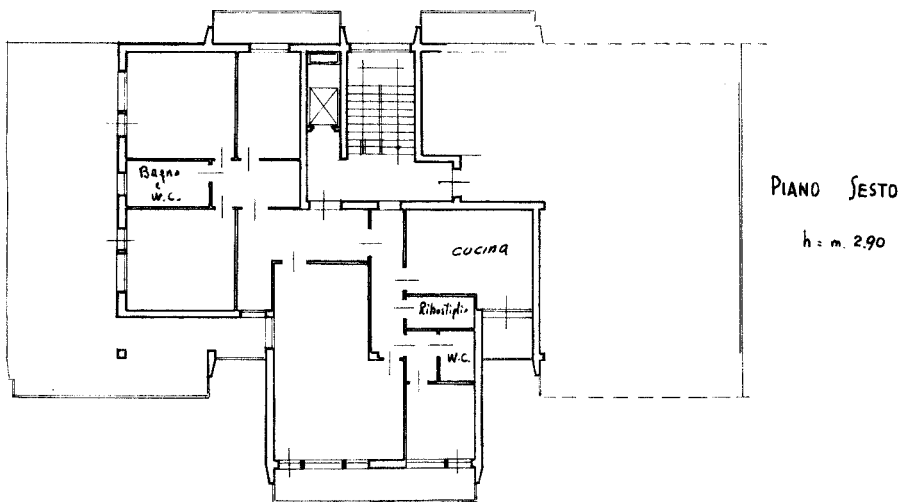

SPAZIO RISERVATO PER LE ANNOTAZIONI D'UFFICIO

DATA
PROT. N°

C
3
295
80

Completata dall'Ing. Giuseppe MARSON
(Titolo, nome e cognome dell'ingegnere)

Iscritto all'Albo degli Ingegneri
della Provincia di TREVISO

DATA: 2-5-64

Firma: *Ing. Giuseppe Marson*

Catasto dei Fabbricati - Situazione al 06/04/2016 - Comune di VITTORIO VENETO (M089) - < Sez. Urb.: C - Foglio: 3 - Particella: 795 - Subalterno: 80 >
VIA ANTONELLO DA SERRAVALLE piano: 6;

10 metri

Ultima planimetria in atti